

Avance de obra

# Nueva Sede Social

*En calle 6 entre 45 y 46 de la ciudad de La Plata, FEMAPE está construyendo un edificio en el que funcionará la nueva Sede Social de la Entidad*

“Es una decisión de trascendencia para la institución, y que refleja el coraje de este Consejo Directivo para asumir grandes desafíos. Tenemos tanto coraje como certeza de avanzar continuada y gradualmente en este proyecto”, expresaba Daniel Amato en referencia a la construcción de la nueva sede, durante su discurso en la Cena Anual de FEMAPE, en noviembre de 2005.

A un año de aquella afirmación, la obra ha avanzado y el edificio adquiere su forma definitiva. Con responsabilidad y gran esfuerzo ante un emprendimiento de esta magnitud, ya se ha ejecutado un año de obra cumpliendo los tiempos establecidos originalmente, estimando la culminación de las oficinas de FEMAPE para marzo de 2007.

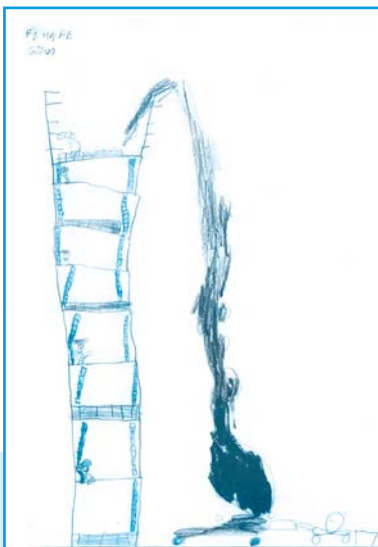

## Un año de obra, mes a mes



*En el subsuelo se está construyendo un salón auditorio de usos múltiples con capacidad para 100 personas, la sala de sistemas y el archivo. En la planta baja funcionarán la Recepción, Tesorería, Licitaciones y se dispondrán boxes para atención al público. En el primer piso está proyectada la ubicación de la Gerencia, Comunicaciones y la administración de la división ASSII La Red. En el segundo piso se instalará la sala de Directorio, Presidencia, Asesoría Legal y Relaciones Institucionales.*

**Dibujo realizado por Guido (10 años), un vecino que sigue la obra desde sus comienzos.**

- 09/05:** Demolición de la propiedad que se encontraba en el lote, colocación de las vallas de protección;
- 10/05:** Trabajos de excavación, tabique y encofrado de la losa del techo del auditorio;
- 11/05:** Trabajos de excavación;
- 12/05:** Se terminó la excavación y se comenzó a trabajar en la fundación de la torre;
- 01/06:** Encofrado de la planta baja;
- 02/06:** Trabajos de hormigón en el subsuelo;
- 03/06:** Se llenó la losa de la planta baja, se comenzó con el encofrado del primer piso y se realizó el acto de colocación de la piedra fundamental;
- 04/06:** Se realizaron losa y encofrado hasta el tercer piso y obras de nivelación;
- 05/06:** Encofrado de la cuarta losa y trabajos de albañilería;
- 06/06:** Hormigonado de subsuelo y losa
- 07/06:** Trabajos de hormigón hasta el 8º piso; instalación sanitaria hasta el 4to piso, instalación eléctrica y albañilería fina hasta el 2º piso;
- 08/06:** Se llenaron las losas hasta el 9º piso; trabajos de albañilería y mampostería hasta el 7º piso, instalación eléctrica hasta el 5º piso;
- 09/06:** Encofrado en techo, escalera y palier de la azotea;
- 10/06:** Se inicia el revoque en el exterior del edificio y contrapiso de las plantas de oficina; se impermeabilizan medianeras, se colocaron los desagües pluviales y se realiza el hormigonado del tanque de agua.



### La piedra fundamental

En marzo del corriente año, se realizó el acto de colocación de la piedra fundamental del edificio: una urna que contiene los preceptos institucionales, un CD con más de 300 fotografías que ilustra la historia de FEMAPE, ejemplares de la revista Desafío Empresario y documentación que refleja la actividad de la Federación. Esta urna se abrirá en el 50º Aniversario de FEMAPE, en el año 2025. Es un gesto que refleja la certeza del Consejo Directivo de estar trabajando para una gran entidad, sustentable en su visión, de beneficio a las generaciones presentes y futuras.

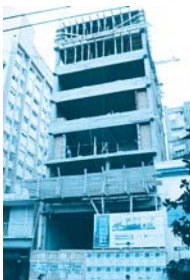

### Referencias

- Desafío Empresario número 26, octubre de 2005. "Proyecto de la nueva Sede Social"
- Fotos y detalle de avance de obra en <http://www.femape.org.ar/v3/galeria/galeria.htm>